



ÇOCUK YENİDOĞAN BİLİM DALI PREMATÜRE RETİNOPATİSİ (ROP) TEDAVİSİ

FR-HYE-04-421-13

AİLELER İÇİN BİLGİ BROŞÜRÜ: PREMATÜRE RETİNOPATİSİ (ROP) TEDAVİSİ

Tedaviye niçin ihtiyacı var?

Çünkü sizin bebeğinizde var olan prematuriteretinopatisi hastalığı ilerlemeye başladı. Bu aşamada gözün arka kısmında (retina) bulunan damarlar anormal olarak gelişmekte ve bu durum retinada kalıcı hasara neden olmaktadır. Ciddi ROP hastalığı tedavi edilmezse bebeğinizin görmesi ciddi olarak etkilenebilir hatta körlüğe bile neden olabilir.

Resim 1:

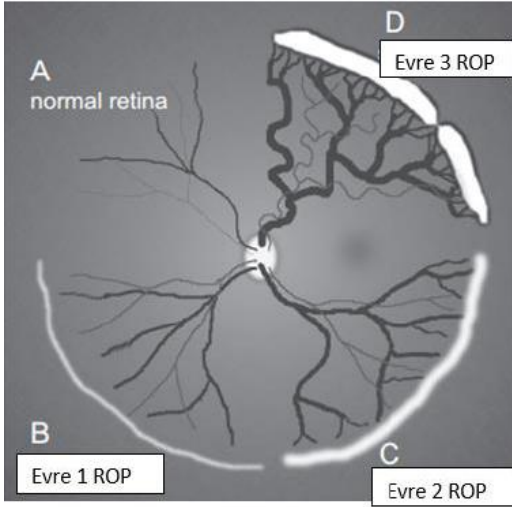

Resim 1, ROP' un nasıl geliştiğini ve zaman içinde normalden evre 1, evre 2 ve evre 3'e ilerleyişini göstermektedir. Evre 1 ve 2, hafif ROP olup çok sıktır ve kendi kendine geriler. Bebeklerin yalnızca küçük bir kısmında "artı" hastalık ve daha ciddi bir durum olan evre 3 hastalık gelişir.

A harfinden başlayarak şekli inceleyin. A harfini işaret eden kan damarları normaldir. B harfinde görülen beyaz çizgi, kan damarlarının büyüdüğünü gösteren bir ipucu olarak evre 1 ROP' u gösterir. C harfinde çizgi daha kalın hale gelir ve evre 2 ROP' u gösterir.

D harfinde çizgi anormal yeni damar oluşumuna bağlı çok daha kalınlaşır. D harfinde sizin bile görebileceğiniz şekilde arterler kıvrıntılı, venler de daha kalın hale gelirler. Bu iki durumun birlikte olmasına "artı" hastalık denir ve gözün tedaviye ihtiyacı olduğunu gösterir. Çok fazla şekilden kaçınmak için tüm ROP evreleri öyle olmamasına rağmen tek bir gözdeymiş gibi küçük parçalar şeklinde gösterildi.

Tedavide kullanılan yöntemler nedir?

En etkili tedavi yöntemi lazer tedavisi ile retinadaki anormal kan damarlarının gelişiminin önlenmesidir. Bebeğinize işlem esnasında operasyon için genel anestezi verilmesi gerekebilir.

Bazı şiddetli hastalık durumlarının tedavisinde, gelişen anormal damarların gerilemesini sağlamak üzere göz içi anti-VEGF ajanların enjeksiyonu düşünülebilir.

ROP tedavisi bu alanda eğitim almış göz hastalıkları uzmanları tarafından yapılmaktadır. Sizin bebeğinizin bulunduğu hastanede bu tedavi uygulanmıyor olabilir. ROP tedavisinin uygulandığı başka bir merkeze bebeğinizin sevki edilmesi gerekebilir. Lazer tedavisi ciddi ROP olduğunda ve ilk şekilde sağ üst köşede gösterildiği gibi beyaz alanlar olduğunda yapılmaktadır.

Resim 2:



Genellikle çok sayıda lazer ışını verilmektedir ve resim 2'de de görüldüğü gibi, damarsız kalan bölgelere uygulanmaktadır (beyaz noktalar şeklinde görülmekte). Lazer genellikle retinanın tüm çevresi boyunca uygulanır.

Lazer ışınlarının uygulandığı alan başlangıçta beyaz olarak görünür, fakat ilerleyen günlerde daha koyu ve renkli olmaya başlar. Tedavi metodu her iki gözde aynı olmayabilir. Göz doktoru tedavi konusunda bilgilendirme yapacaktır.

Tedavi ne zaman yapılmalıdır?

Ciddi ROP varlığında, hasarı önlemek için mümkün olan en kısa zamanda tedavi yapılmalıdır.

Tedaviyi kim yapacak?

ROP tedavisi alanında eğitim almış bir göz sağlığı ve hastalıkları uzmanı tarafından yapılmaktadır. İşlem özel uzmanlık gerektirdiğinden bebeğinizin göz muayenesi kontrollerini yapan doktor tarafından yapılamayabilir.

Tedaviden sonra ne olacak?

Tedavi sonrası bebeğinize, enfeksiyon ve şişliği önlemek için antibiyotik ve steroid içeren göz damlaları verilmektedir. Göz doktoru tedavi sonrası anormal damar gelişiminin durduğunu tespit edince 1 hafta sonraya muayene için randevu verecektir. Bebeklerin büyük kısmı tedaviden fayda görür, fakat bazılarında yaklaşık 2-3 hafta sonra ikinci bir tedavi gerekebilir veya tedaviye rağmen hastalık evre 4'e ilerleyerek acil ameliyat gerektirebilir.

Tedavinin herhangi bir yan etkisi var mı?

ROP tedavisi cerrahi bir uygulamadır, bundan dolayı bebeğiniz işlem sırasında ve sonrasında yakın takip edilmelidir. Bebeğinizin durumuna bağlı olarak kısa süreliğine solunum desteği gerekebilir. Tedavi sonrası bebeğinizin gözü şiş ve kırmızı görünecektir.

Bebeğimin görmesi etkilenecek mi?

Ne yazık ki bazı zamanlar tedavi tamamen başarılı olmamaktadır. Göz doktoru bu durumu sizinle

konuşacaktır. Çalışmalar erken tedavinin daha iyi sonuçlar verdiğini ve tedavi edilen bebeklerin %50-80'inde görme yeteneğinin daha iyi olduğunu göstermektedir.

Bebeğinizin göz doktoru tarafından görmesinin etkilenip etkilenmeyeceği konusunda bilgilendirme yapılacaktır, fakat bu durumu tam olarak anlamak için uzun bir süre geçmesi gerekmektedir.

Ciddi ROP'u olan hastalarda, tedavi gerektirmeyenlerinde bile görme alanında daralma ve kırma kusurları (yüksek miyopi ve astigmatizma), şaşılık, göz tembelliği, glokom, retina dekolmanı gibi göz problemleri görülme olasılığı, ROP olmayanlara oranla daha yüksek bulunmuştur.

Tedavi gerektiren ROP tanısı alan bebeklerde bu problemler daha ciddi olarak ortaya çıkmaktadır. İleride bebeğinizin gözlük kullanma ihtimali yüksektir. Bebeğinize birkaç yıl boyunca düzenli göz muayeneleri yapılmaya devam edilecektir.

Daha fazla bilgiyi nereden alabilirim? Bebeğinizin tedavisini yapan göz doktoru tarafından ayrıntılı bilgi verilecektir.